

AOP SERIES

AOP20Li

ANDINO



AOP20Li

Recogedor de pedidos inferiores 2.0T

- La dirección asistida electrónica hace que la operación sea fácil y rápida;
- El motor impulsor de CA ofrece una potencia más fuerte para obtener una velocidad máxima de 12 km / h;
- Disminuir la velocidad en el pasillo curvo garantiza la suavidad y la estabilidad.

CE



▣ CARACTERÍSTICA



Rendimiento

- El innovador sistema de CA ofrece una gran potencia, control preciso, excelente rendimiento.
- Caja de cambios vertical de alta resistencia, mayor vida útil.
- La unidad hidráulica silenciosa pero duradera, el cilindro de buena calidad y la manguera garantizan la alta fiabilidad del sistema hidráulico.
- El conector AMP y los cables eléctricos duraderos reducen en gran medida el mal funcionamiento de los componentes.
- Alta velocidad (hasta 12 km / h sin carga), alta eficiencia de operaciones de manipulación de materiales.



Seguridad

- El interruptor de pie de seguridad evita que los operadores no funcionen correctamente.
- Frenado automático y frenado de corriente inversa cuando el interruptor de pedal está apagado o el interruptor de desplazamiento está en posición neutra.
- El seccionador de emergencia cortará la fuente de energía para evitar accidentes cuando el camión se salga de control.
- La función de freno antideslizante evita que el camión patine cuando el camión pierde el control o se desliza por una pendiente.
- Dirección asistida de doble monitorización.

Mantenimiento

- Motor de tracción AC, libre de mantenimiento. El contador de horas y el indicador de batería recuerdan al operador la carga de la batería.
- Quite fácilmente la cubierta trasera aflojando solo dos pernos; Acceso a todas las claves componentes para inspección, mantenimiento y reemplazo.
- El motor vertical hace que la inspección y el servicio sean mucho más convenientes.
- El sistema de control permite solución de problemas.
- El diseño de corte de elevación de bajo voltaje protege la batería.

Operación

- Con el nuevo diseño de cabezal de timón ergonómico, se puede acceder a todos los botones convenientemente y cómodamente.
- Con cojín de respaldo, espacioso quirófano y pedal amortiguador de vibraciones, el operador se siente más cómodo.
- Diseño del compartimento de la batería de apertura lateral para un fácil reemplazo y mantenimiento.
- Función de control de costa, conveniente para la preparación de pedidos.
- Dirección asistida eléctrica, suave y cómodo (EPS).



Recogedor de pedidos inferiores 2.0T

AOP20Li

| | | | | | |
|---------------------|-------------------|---|------------------|------------------|-----------------|
| Marca Distintiva | 1.1 | Fabricante | | | MEGALIFT |
| | 1.2 | Designación del modelo | | | AOP20Li |
| | 1.3 | Unidad de potencia | | | Eléctrica |
| | 1.4 | Tipo de conducción | | | De pie |
| | 1.5 | Capacidad nominal | Q | kg | 2000 |
| | 1.6 | Distancia del centro de carga | c | mm | 600 |
| | 1.8 | Distancia de carga, centro del eje motriz a la horquilla | x | mm | 980 |
| | 1.9 | Distancia entre ejes | y | mm | 2161 |
| | Peso de servicio | 2.1 | Peso de servicio | | kg |
| 2.2 | | Carga por eje, cargada delante / detrás | | kg | 1200/1740 |
| 2.3 | | Carga por eje, delante / trasera sin carga | | kg | 780/160 |
| Neumático/Chasis | 3.1 | Tipo de ruedas | | | Poliuretano |
| | 3.2 | Tamaño de los ruedas, delantero | | mm | Φ85x70/Φ83x115 |
| | 3.3 | Tamaño de los ruedas, traseros | | mm | Φ230x90 |
| | 3.4 | Ruedas adicionales (ruedas giratorias) | | mm | Φ180x65 |
| | 3.5 | Ruedas, número delantero / trasero (x = ruedas motrices) | | mm | 1x +1/4/1x +1/2 |
| | 3.6 | Banda de rodadura, delantera | b10 | mm | 468 |
| | 3.7 | Banda de rodadura, trasera | b11 | mm | 370/515 |
| Dimensiones | 4.4 | Altura de elevación | h3 | mm | 120 |
| | 4.9 | Barra de ajuste de altura en posición de conducción mín. / Máx. | h14 | mm | 1220 |
| | 4.15 | Altura mínima de horquillas | h13 | mm | 85 |
| | 4.19 | Longitud total | l1 | mm | 2516 |
| | 4.20 | Longitud hasta la cara de las horquillas | l2 | mm | 1366 |
| | 4.21 | Ancho total | b1/b2 | mm | 800 |
| | 4.22 | Dimensiones de la horquilla | s/e/l | mm | 55/170/1150 |
| | 4.25 | Distancia exterior de las horquillas | b5 | mm | 540/685 |
| | 4.32 | Distancia al suelo, centro de la distancia entre ejes | m2 | mm | 30 |
| | 4.34.1 | Ancho de pasillo para palets 1000 × 1200 transversalmente | Ast | mm | 3190 |
| | 4.34.2 | Ancho de pasillo para palets 800 × 1200 transversalmente | Ast | mm | 3025 |
| 4.35 | Radio de giro | Wa | mm | 2390 | |
| Dato de rendimiento | 5.1 | Velocidad de desplazamiento, con / sin carga | | km/ h | 9/12 |
| | 5.2 | Velocidad de elevación, cargada / descargada | | m/s | 0.026/0.034 |
| | 5.3 | Velocidad de descenso, cargada / descargada | | m/s | 0.025/0.021 |
| | 5.8 | Max. pendiente, cargado / descargado | | % | 8/13 |
| 5.10 | Freno de servicio | | | Electromagnético | |
| Motor Eléctrico | 6.1 | Potencia del motor de accionamiento S2 60 min | | kW | 2.5 |
| | 6.2 | Potencia del motor de elevación en S3 15% | | kW | 2.2 |
| | 6.4 | Voltaje de la batería / capacidad nominal | | V/Ah | 24/360 |
| | 6.5 | Peso de la batería | | kg | 330 |
| Dato adicional | 8.1 | Tipo de unidad de transmisión | | | AC |
| | 10.5 | Diseño de dirección | | | Electrónico |
| | 10.7 | Nivel de presión sonora en el oído del conductor | | dB(A) | 74 |

Si hay mejoras de parámetros técnicos o configuraciones, no se dará más aviso.
El diagrama que se muestra puede contener configuraciones no estándar.

1. Para preservar la vida útil de tu batería y garantía de tu montacargas, deberás garantizar un punto de conexión eléctrica trifásica a 220 V, con un breaker exclusivo para cada cargador de por lo menos 60Ah.

2. NO DEBERÁS BAJAR LA CARGA DE TU EQUIPO DEL 25%, esto puede afectar los BMS de la batería



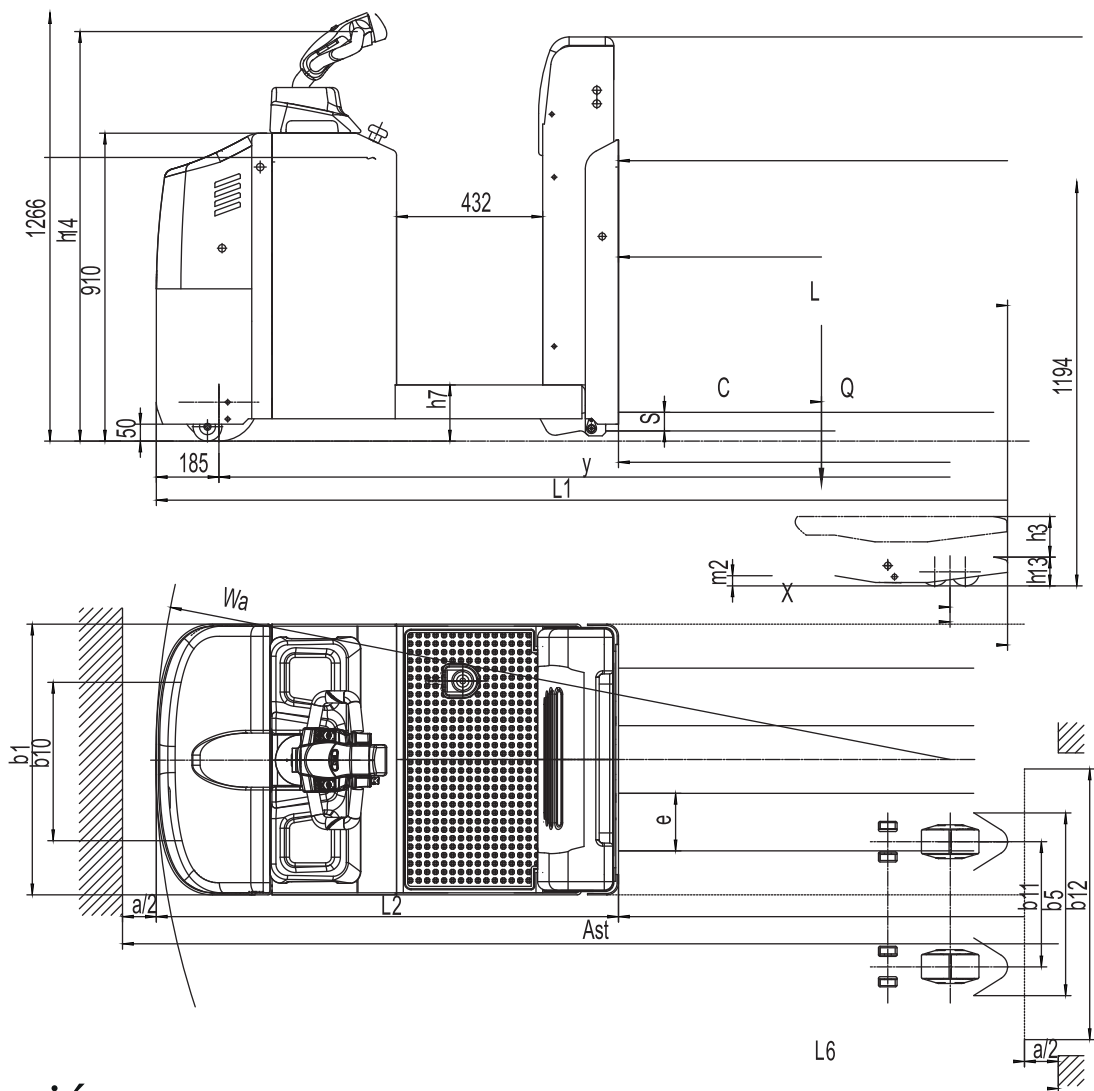

Opción

| No. | Elementos Opcionales | MEGALIFT |
|-----|---|---|
| 1.1 | Longitud de tenedor | ●685*1150○685* (850、1000、1220、1300、1450、1600、1800、2000、2200、2400) ○540* (850、1000、1150、1220、1300、1450、1600、1800、2000、2200、2400) |
| 1.3 | Altura de horquilla bajada | ●85 |
| 2.1 | Tipo de rueda de carga | ●Doble ○Solo |
| 2.2 | Material de la rueda de carga | ●PU |
| 2.3 | Material de la rueda motriz | ●PU○RastroPU○Goma |
| 2.7 | Capacidad de la batería | ●360Ah (ácido plomo) ○280Ah (ácido plomo) ○210Ah (ácido plomo) |
| 2.8 | Cargador | ●24V-50A Externo (ácido plomo) ○24V-30A Externo (ácido plomo) |
| 2.9 | Indicador de batería | ● Con el tiempo |
| 3.3 | Ruedas giratorias | ● Sí y no es personalizable |
| 3.4 | Sistema de llenado automático de agua | ●No○ Sí y no es personalizable |
| 4.1 | Función de extracción lateral de la batería | ● Función de extracción lateral de la batería |
| 5.1 | Accesorio de tracción lateral de la batería | ●No○ Sí y no es personalizable |
| 5.6 | Carro de arrastre lateral | ●No○ Sí y no es personalizable |

Nota: ●Estándar ○ Opcional - Inconformidad

